MEXCTMEA/MEC/MEP /MEA-FL/MEC-FL//MEP-FL

NOUVELLES FRONTIERES

## Mexique

# Circuit Essentiel
# Mexique authentique

*Nous avons le plaisir de vous accueillir sur l'un de nos voyages Nouvelles Frontières.*
*Vous trouverez dans votre programme des renseignements complémentaires vous permettant d'organiser au mieux votre voyage.*

**Valable pour les départs du 06/01/2027 au 01/12/2027 inclus**

**Nombre de participants :** Minimum : 3 / Maximum : 35

**Enfants à partir de 7 ans**

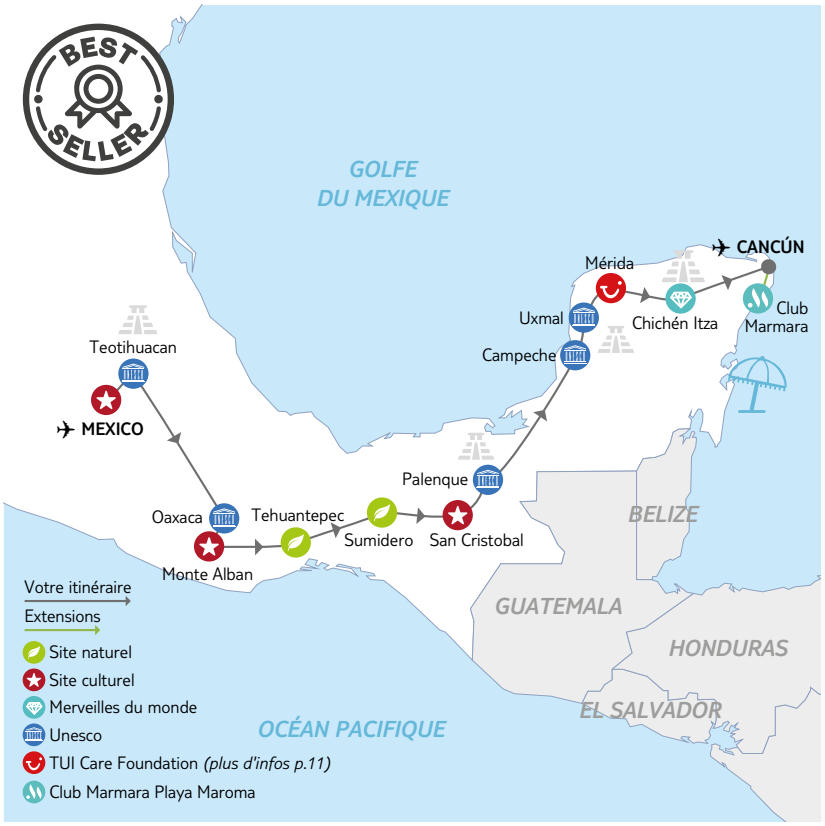


Traversez le Mexique des grandes civilisations à la péninsule du Yucatán. Explorez les sites majeurs de Teotihuacan, Palenque, Uxmal et Chichén Itzá, naviguez dans un canyon spectaculaire et vivez des rencontres au cœur des communautés locales. Entre villes coloniales, nature tropicale et traditions vivantes, ce voyage donne tout son sens à la découverte du Mexique authentique.

***Parole du Guide :*** *Ce qui me plaît dans ce voyage, c'est la variété des expériences. On passe des grandes cités anciennes aux moments partagés dans les communautés locales. Entre nature, villes coloniales et rencontres. J'aime accompagner le groupe dans cette découverte progressive et sincère du Mexique.*

**L'expérience Nouvelles Frontières**

- La découverte des cités mayas emblématiques.
- L'exploration fascinante du site sacré de Teotihuacan.
- La découverte étonnante de l'axolotl à Xochimilco.
- Le partage d'un déjeuner au sein d'une communauté.
- La navigation impressionnante au cœur du canyon del Sumidero.
- La rencontre chaleureuse avec les communautés de San Juan Chamula et Zinacantán.

## Jour 1 : Paris – Mexico

Envol pour Mexico.
Arrivée et transfert à l'hôtel. Installation pour 2 nuits.
Dîner. Nuit à l'hôtel.

## Jour 2 : Mexico : musée d'anthropologie & centre historique – Xochimilco : coopérative d'écotourisme – Taquería traditionnelle (en option)

Petit déjeuner et rencontre avec votre guide. Direction le parc de Chapultepec pour la visite du **Musée national d'anthropologie** (fermé le lundi), l'un des plus beaux du monde. Il offre, sur une surface totale de 40 000 m², l'opportunité de découvrir l'histoire et la culture de l'ensemble des civilisations précolombiennes et recèle de collections fabuleuses sur les civilisations qui ont modelé la Mésoamérique, des Olmèques aux Mayas en passant par les Toltèques, Zapotèques, Mixtèques, Totonaques, Huaxtèques, etc.
Transfert en direction du **quartier de Xochimilco**, site classé au patrimoine mondial de l'UNESCO pour ses canaux et ses chinampas. Vous vivrez une expérience immersive au cœur d'une **coopérative locale engagée dans l'écotourisme,** accessible uniquement par bateau, à travers les canaux (envion 1 h de navigation). Vous découvrirez les actions menées pour préserver la zone chinampera, ses traditions agricoles ancestrales et son environnement naturel unique. Vous aurez également l'occasion d'observer l'axolotl, amphibien emblématique des célèbres canaux, fascinant par sa capacité de régénération et son importance dans la culture mexicaine.
Vous partagerez ensuite un déjeuner au sein d'une chinampa, véritable jardin flottant aménagé sur l'eau, avant de reprendre le bateau pour le trajet retour.
Départ pour la **visite panoramique du centre historique de Mexico,** incluant le Zócalo, l'une des plus grandes places au monde, pavée par Cortés avec des pierres provenant de temples et de palais aztèques, la cathédrale, érigée à partir de 1537 et considérée comme le plus grand monument religieux du continent, ainsi que la place Garibaldi. Vous apercevrez peut-être les célèbres groupes de mariachis, nombreux à entonner leurs chansons dès la tombée de la nuit.
Dîner libre.
Initiez-vous aux saveurs locales en dégustant un **incontournable de la cuisine mexicaine : les tacos, dans une taquería traditionnelle**, à partir de 20 €/personne, en option, à réserver et à régler avant le départ.
Nuit à l'hôtel.

## Jour 3 : Mexico – Notre-Dame de Guadalupe – Teotihuacan – Oaxaca – Découverte du mezcal (en option) (515 km / environ 6h30)

Départ pour la basilique Notre-Dame de Guadalupe, symbole de la christianisation des Indiens et de la guerre d'indépendance (1810 - 1821). Poursuite vers les ruines bien conservées de **Teotihuacan**, une ancienne civilisation qui semble s'être éteinte au 6e siècle mais qui a eu une grande influence sur les civilisations ultérieures telles que les Aztèques. Ce site est le plus important de l'époque classique (du 3e au 9e siècle) et marque le début d'un nouveau type d'urbanisme qui va se perpétuer jusqu'au Mexico d'aujourd'hui. Voyagez ensuite dans le temps en vous promenant le long de l'avenue des morts en direction de l'imposante pyramide du Soleil, vieille de 2 000 ans, la troisième plus grande au monde, et de la pyramide de la Lune d'une hauteur de 46 m. À la fin de la visite, vous aurez du temps libre pour explorer le site.
Déjeuner dans un restaurant local où vous pourrez vous initier à la préparation d'une margarita.
Route vers la charmante ville d'**Oaxaca**, classée au Patrimoine Mondial de l'UNESCO et capitale de l'État du même nom. Vous y découvrirez de nombreux bâtiments coloniaux ainsi que d'importants sites archéologiques zapotèques, tels que Monte Albán.
Réveillez vos papilles lors **d'une dégustation de mezcal,** à partir de 18 €/adulte, en option, à réserver et à régler avant le départ.
Dîner. Nuit à l'hôtel.

## Jour 4 : Oaxaca – Monte Albán – Tehuantepec (270 km / environ 5h)

Visite du **site de Monte Albán**, classé au Patrimoine Mondial de l'UNESCO et situé à seulement 12 km de Oaxaca. Ce lieu fut un centre cérémoniel important, d'abord zapotèque (5e siècle) puis mixtèque (11e siècle), jusqu'à ce que les Aztèques y installent leur empire peu avant l'arrivée des Espagnols. Retour à **Oaxaca et visite de cette superbe ville coloniale** avec ses façades colorées, la place principale (le Zócalo) et l'église de Santo Domingo, considérée comme l'une des plus belles églises de style baroque du Mexique. Explorez le marché artisanal, l'un des plus animés et des plus colorés du Mexique.
Déjeuner dans un restaurant local.
Poursuite vers **Tehuantepec** par une magnifique route de montagne à travers la sierra et la végétation exotique.
Dîner et nuit à l'hôtel.

## Jour 5 : Tehuantepec – Canyon del Sumidero – San Cristóbal de Las Casas (400 km / environ 6h20)

Route vers le **Canyon del Sumidero** pour une promenade en barque à moteur, l'une des attractions naturelles les plus remarquables du Mexique. Cette gorge spectaculaire creusée dans la terre pendant des millions d'années par la rivière Grijalva doit être l'un des chefs-d'œuvre les moins célèbres de dame Nature, ce qui rend sa visite encore plus excitante. Au cours d'une excursion en bateau d'environ 1 h30 le long de l'imposant lit du canyon, vous pourrez apprécier la profondeur de cette gorge dont les parois atteignent jusqu'à 1 000 m de haut. Admirez sa flore abondante et sa magnifique faune : les crocodiles, les singes, les oiseaux...
Déjeuner dans un restaurant local.
Poursuite vers San Cristóbal de Las Casas. La ville doit son nom au saint patron local et à Barthélemy de las Casas, prélat espagnol de l'ordre de Saint Dominique, protecteur des Indiens, qui fut évêque du Chiapas à partir de 1544.
Installation à votre hôtel pour 2 nuits.
Dîner et nuit.

## Jour 6 : Villages indiens de San Juan Chamula & Zinacantán – San Cristóbal de Las Casas – Soirée mexicaine

(en option) (30 km / environ 1h)

Ce matin, promenade dans le **centre historique très coloré de San Cristóbal**, où vous pourrez admirer le Zócalo et la cathédrale du 16e siècle, dont la façade rappelle le style toscan. Elle possède une chaire remarquable et des autels baroques. La façade massive de l'église de Santo Domingo, construite de 1547 à 1560, est en pierre rose et ornée de colonnes torses sur quatre registres. L'intérieur de l'édifice, décoré de beaux retables en bois doré, abrite une chaire sculptée qui est sans doute la plus belle du Mexique. **Visite du pittoresque village indien de San Juan Chamula,** célèbre pour sa cathédrale blanchie à la chaux avec des ornements colorés et un intérieur aux chandelles parfumées au pin. Ici, vous pouvez observer les rituels religieux pratiqués par les habitants. La ville est presque entièrement habitée par des Tzotzils, peuple descendant des Mayas, qui en plus de parler leur propre langue ont également des vêtements distinctifs : les hommes portent des tuniques appelées "chujes" et les femmes des blouses appelées "huipils". Chamula est réputée pour la qualité de ses tisserands. Les commerces et marchés locaux offrent ainsi une grande variété de vêtements tissés en laine ou en coton. Poursuite vers le **petit village de Zinacantán et rencontre avec une communauté indienne** qui vous fera découvrir la préparation des tortillas maison, ces galettes souples essentiellement préparées à base de farine de maïs.
Déjeuner au sein de la communauté autour de spécialités locales : quesadillas et pepita con tasajo, bœuf finement tranché accompagné généralement de riz, de haricots et de tortillas artisanales.
Retour à San Cristóbal et temps libre.
Dîner libre.
**Vivez une soirée mexicaine immersive au cœur du Chiapas lors d'un dîner brasero animé par des danses traditionnelles**, à partir de 31 €/personne, en option, à réserver et à régler avant le départ.
Nuit à votre hôtel.

## Jour 7 : San Cristóbal de Las Casas – Villahermosa – Cascades d'Agua Blanca – Palenque (465 km / environ 6h30)

Départ matinal **(1)** pour Palenque via Villahermosa.
Déjeuner à Villahermosa.
En route vers Palenque, arrêt aux **cascades d'Agua Blanca**, situées au cœur d'un parc naturel préservé. Niché dans la forêt tropicale, ce site offre une succession de cascades et de bassins aux eaux claires, invitant à la détente (baignade possible selon les conditions). La découverte se prolonge par la visite de grottes naturelles, présentant de belles formations de stalactites et stalagmites, pour une parenthèse nature authentique avant de poursuivre le voyage. Arrivée à Palenque.
Dîner et nuit à l'hôtel.
**(1) Petit-déjeuner sous forme de box.**

## Jour 8 : Palenque – Campeche (380 km / environ 5h15)

Départ matinal pour la **visite des temples de Palenque**. Ce site archéologique abrite certains des plus beaux exemples d'architecture maya, notamment des sculptures, des peignes de toit et des bas-reliefs. Profitez d'une visite guidée fascinante et admirez la beauté des lieux. L'impressionnant temple des Inscriptions, qui atteint une hauteur de près de 23 m, est l'endroit où le tombeau du souverain maya a été découvert et fouillé au début des années 1950. À son apogée, Palenque était une cité-État tentaculaire qui s'étendait sur près de 60 km². Les archéologues estiment cependant qu'ils n'ont fouillé que 5 à 10 % de ce site classé au Patrimoine Mondial de l'UNESCO. Jusqu'à présent, plus de 200 structures y ont été découvertes, le temple des Inscriptions, le Palais, le temple du Comte et le temple de la Croix étant les plus importants.
Déjeuner.
Poursuite vers Campeche et **visite de la ville coloniale**. Découvrez le célèbre Malecón et le centre historique, avec ses nombreuses rues pavées et ses anciennes demeures coloniales. Se promener dans les ruelles donne l'impression d'arpenter la palette d'un aquarelliste géant.
Dîner et nuit à l'hôtel.

## Jour 9 : Campeche – Uxmal – Communauté de Muna – Mérida – TUI Colourful Cultures (250 km / environ 3h30)

Départ pour Uxmal. Arrêt en cours de route au **cimetière de Pomuch**, connu pour ses tombes ouvertes et ses boîtes funéraires, témoignant d'une tradition locale singulière encore très présente aujourd'hui. Profitez ensuite d'une **visite guidée du site de Uxmal,** classé au Patrimoine Mondial de l'UNESCO, qui à votre approche apparaît s'élevant au-dessus de la canopée de la jungle. Contrairement à d'autres villes mayas, Uxmal a été dévorée par la forêt tropicale après l'arrivée des Espagnols. La structure la plus célèbre est la pyramide ovale du magicien de 35 m de haut, dominant le quadrilatère du couvent remarquablement bien conservé avec ses murs intérieurs et extérieurs richement sculptés. De l'autre côté de la place centrale, juste au-delà du terrain de jeu de balle, se trouve le palais du gouverneur avec son toit richement décoré.

**Déjeuner au cœur de la communauté de Muna**, un moment de partage privilégié pour découvrir les saveurs locales et le quotidien des habitants. Vous dégusterez la cochinita pibil, spécialité emblématique à base de porc mariné à l'achiote et aux agrumes, cuit très lentement et traditionnellement enveloppé dans des feuilles de bananier.

Poursuite vers la **"ville blanche" de Mérida**, la capitale du Yucatán, pour profiter d'une visite du centre-ville historique. Explorez le Paseo de Montejo, où vous trouverez une série de belles villas et palais construits au 19e siècle. Découvrez la splendide Plaza Grande, qui abrite la cathédrale et la Casa de Los Montejos, construite au 16e siècle dans le style plateresque. Admirez sa belle façade qui est aujourd'hui un symbole de la ville. Découverte de l'artisanat mexicain fabriqué par des artistes indépendants issus de communautés mayas dans le respect des principes du commerce équitable. En collaboration avec la Casa Donia Way, le projet **Tui Colourful Cultures Mexico** (initiative soutenue par la TUI Care Foundation) célèbre l'héritage traditionnel maya à travers la création du personnage "Way Tun", qui va contribuer à préserver et à partager la culture maya, unique, diverse et indigène, avec les habitants et les touristes.

Installation à votre hôtel.

Dîner et nuit.

## Jour 10 : Mérida – Chichén Itzá – Cancún (330 km / environ 4h)

Départ pour Chichén Itzá. Arrêt en cours de route dans un cimetière maya pour découvrir les tombeaux aux couleurs vives et très décorés. Arrivée au **site de Chichén Itzá**, **classé au Patrimoine Mondial de l'UNESCO,** qui compte parmi les sept nouvelles merveilles du monde. Visite de l'un des principaux sites archéologiques mayas, où vous découvrirez cette civilisation et contemplerez l'échelle et les détails de cette ville ancienne qui a été laborieusement récupérée dans la jungle. Admirez "El Caracol" (l'observatoire), le groupe des Mille Colonnes, le cénote sacré (lieu de sacrifices) et la perfection géométrique du temple de Kukulcán de 24 m de haut, populairement connu sous le nom d'El Castillo ("le château"), qui a été construit à la fois pour représenter le calendrier mystique maya et pour refléter l'illusion d'optique d'un serpent descendant lentement l'escalier nord pendant les équinoxes de printemps et d'automne.

Déjeuner dans un restaurant local.

Poursuite de l'itinéraire vers Cancún, située au nord-est de la Péninsule du Yucatán, avec son sable blanc et ses eaux turquoise.

Installation à l'hôtel en formule tout inclus.

Dîner et nuit à l'hôtel.

## Jour 11 : Cancún – Paris

Journée libre à votre hôtel.

Selon l'horaire de votre vol retour, transfert à l'aéroport de Cancún. Envol pour Paris. Dîner et nuit à bord.

## Jour 12 : Arrivée à Paris

***À noter :*** *Le premier jour, les chambres ne sont disponibles qu'à partir de 15 h. Le dernier jour, les chambres doivent être libérées avant 11 h. Une taxe de sortie de l'État du Quintana Roo doit être payée en ligne avant le départ (259 MXN par personne ; montant donné à titre indicatif). À Cancún, une taxe touristique et environnementale est à régler sur place à l'hôtel (entre 3 $US et 4 $US par jour).*

# EXTENSION OPTIONNELLE

## Séjour balnéaire à Cancún • 3 nuits

MEXCTMEC/MEC-FL

### Jour 11 à Jour 14 :

Séjour libre de 3 nuits à Cancún à l'hôtel Cancun Bay 4* (ou similaire), en formule tout inclus.
Cet établissement d'environ 133 chambres est situé en face de la baie d'Isla Mujeres, au bord d'une plage paisible au bord de la mer des Caraïbes. Idéal pour un séjour reposant, il offre une atmosphère conviviale et détendue, à l'écart de l'animation du centre de Cancún.
Les chambres standard sont équipées de la climatisation, de la TV par satellite, d'un coffre-fort, d'une salle de bains avec douche, d'un sèche-cheveux, d'une terrasse ou d'un balcon. L'hôtel dispose d'une piscine, de 2 bars et plusieurs restaurants. Wifi gratuit dans les espaces communs.

## Séjour balnéaire à Playa Maroma • 7 nuits

MEXCT60P/60P-FL

### Jour 11 à Jour 18 :

Séjour libre de 7 nuits au club Marmara Catalonia Playa Maroma, en formule tout inclus.
Situé sur la magnifique plage de sable blanc de Punta Maroma, ce club sera l'endroit idéal pour vous détendre après ce voyage à la découverte des sites mayas. Plongez dans la Mer des Caraïbes, savourez une cuisine variée et dansez au rythme des spectacles et animations pour une expérience inoubliable. Le Catalonia Playa Maroma saura séduire tous les membres de la famille avec ses activités ludiques et sportives.
Les chambres sont réparties dans 6 hameaux de petits bâtiments colorés, de style hacienda avec ses patios agrémentés de jardins et fontaines.
Votre club est engagé dans une démarche éco-responsable et a obtenu les certifications Travelife Gold, Ecostars et Preferred By Nature.
Wifi gratuit dans tout l'hôtel.

Pour plus d'informations, veuillez vous reporter à notre Brochure Clubs - Collection 2027.

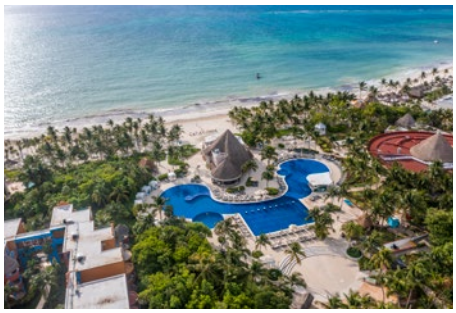

# INFORMATIONS PARTICULIÈRES

## REPAS

Pension complète du dîner du jour 1 au déjeuner du jour 11, à l'exception de 2 repas (dîners des jours 2 et 6). Boissons et pain non inclus. En formule tout inclus à Cancún.

ATTENTION : Si vous êtes sujet à des intolérances ou allergies alimentaires, merci de nous en informer dès la réservation, sous peine de ne pas pouvoir les accommoder.
À noter : Au Mexique, la viande de porc est très courante et fait partie des habitudes alimentaires. Selon les hôtels, le chocolat chaud au petit-déjeuner est disponible en supplément.

## TRANSFERTS

**Pour les personnes voyageant sur le vol prévu pour le groupe par Nouvelles Frontières :**
- à l'arrivée : Le transfert est commun pour le groupe Nouvelles Frontières, avec assistance francophone. Une fois les bagages récupérés, un transfériste vous attendra avec une pancarte au nom de "Nouvelles Frontières".
- au départ : le transfert retour est commun pour le groupe Nouvelles Frontières, avec assistance francophone.

**Avec extension 3 nuits à Cancún :**
Le transfert aller est commun pour le groupe Nouvelles Frontières, avec assistance francophone. Une fois les bagages récupérés, un transfériste vous attendra avec une pancarte au nom de "Nouvelles Frontières".
Le transfert retour depuis votre hôtel vers l'aéroport de Cancún est groupé, sans assistance francophone.

**Avec extension 7 nuits au Club Marmara Playa Maroma :**
Le transfert aller est commun pour le groupe Nouvelles Frontières, avec assistance francophone. Une fois les bagages récupérés, un transfériste vous attendra avec une pancarte au nom de "Nouvelles Frontières".
Le transfert vers votre Club Marmara est groupé sans assistance francophone.
Le transfert retour depuis votre Club Marmara Playa Maroma vers l'aéroport de Cancún est collectif et peut comporter plusieurs arrêts en cours de route.

**En option Flex :**
Transferts A/R groupés, sans assistance francophone.
En cas d'arrivée tardive le jour 1, un dîner froid composé d'un club sandwich sera déposé en chambre.
En cas d'arrivée sur un vol Aeromexico, un changement de terminal est nécessaire : vous devrez emprunter la navette pour rejoindre votre transfert.

**En option Flex avec extension 3 nuits à Cancún :**
le transfert aller est groupé avec d'autres participants. sans assistance francophone.
Le transfert retour depuis votre hôtel vers l'aéroport de Cancún est groupé, sans assistance francophone.

**En option Flex avec extension 7 nuits au Club Marmara Playa Maroma :**
le transfert aller est groupé avec d'autres participants. sans assistance francophone.
Le transfert vers votre Club Marmara est groupé sans assistance francophone.
Le transfert retour depuis votre Club Marmara Playa Maroma vers l'aéroport de Cancún est collectif et peut comporter plusieurs arrêts en cours de route.

## ENCADREMENT/ACCOMPAGNEMENT

Les services d'un guide local francophone et diplômé d'État. Grâce à sa large expérience, il vous permettra de connaître le pays, ses habitants et ses habitudes, et se fera un plaisir de vous le faire aimer.
Vous serez accueilli dans l'aéroport, une fois votre bagage récupéré, avec une pancarte "Nouvelles Frontières".

## IMPORTANT

Pendant les visites des musées ou zones archéologiques, le groupe pourra être divisé si le nombre de participants est supérieur à 24 passagers.

## TAXES

Une **taxe de sortie de l'État du Quintana Roo** doit être payée en ligne avant le départ (259 MXN par personne à partir de 4 ans, soit environ 14 € ; montant donné à titre indicatif).
Instauration d'une **taxe touristique et environnementale à Cancún dans la Riviera Maya**, à payer par les clients sur place en dollars ou en pesos. La taxe est généralement à régler en espèces, au moment du check-in ou du check-out à l'hôtel. (À ce jour entre 3 $US et 5 $US par chambre et par nuit selon les hôtels et le taux de change en vigueur).

**NIVEAU DE DIFFICULTÉ**
Ce circuit est adapté à tous les types de clientèle. Pour les personnes à mobilité réduite, certains sites sont toutefois difficiles d'accès.

# EXCURSIONS OPTIONNELLES À RÉSERVER AVANT LE DÉPART

**Les excursions optionnelles sont à réserver à plus de 30 jours du départ.**

**• Jour 2 : Dîner dans une taqueria.**
Dans une atmosphère locale et décontractée, faites halte dans une taquería traditionnelle afin de savourer des tacos, véritable institution de la cuisine mexicaine. Un moment simple et chaleureux, au cœur du quotidien mexicain.

Tarif : à partir de 20 €/personne.
Inclus : 3 tacos par personne au choix, un guacamole pour 2 personnes et une boisson sans alcool.
Transfert : Non inclus, taqueria accessible à pied. Assistance/guide francophone non inclus.

**• Jour 3 : Découverte du mezcal.**
La région d'Oaxaca est réputée pour son mezcal, spiritueux emblématique du Mexique. Chaque mezcal possède des arômes et un caractère uniques, liés aux variétés d'agave utilisées et aux méthodes de fabrication traditionnelles. Réveillez vos papilles lors d'une dégustation commentée, accompagnée d'explications sur le processus de fabrication.

Tarif : à partir de 18 €/adulte.
Inclus : dégustation de 3 verres de mezcal.
Transfert non inclus, accesible à pied. Activité autorisée à partir de 18 ans.
Votre guide assurera la traduction de cette activité.

**• Jour 6 : Soirée mexicaine.**
Vivez une expérience authentique et conviviale au cœur du Chiapas, alliant gastronomie locale et traditions culturelles. Cette soirée vous invite à découvrir un dîner au brasero, accompagné de danses traditionnelles, pour une immersion complète dans l'ambiance mexicaine.

**Tarif** : à partir de 31 €/personne.
Inclus : menu traditionnel comprenant une entrée, une soupe, un plat principal, un dessert et une boisson. Menu à titre indicatif :
Entrée : haricots au chorizo et totopos
Soupe : soupe de vermicelles à la tomate et au cumin.
Plat principal : brasero composé d'arrachera de bœuf, porc, d'oignon, de tomate, de piment poblano non piquant, de fromage et de tortillas de blé.
Dessert : empanada sucrée.
Boisson : 1 dégustation de "cucaracha" (tequila à la liqueur de café) ou de "conga" (cocktail fruité sans alcool).
Transfert non inclus, accesible à pied. Assistance/guide francophone non inclus.

# INFORMATIONS TUI CARE FOUNDATION

Encouragée par le potentiel d'action du tourisme, la TUI Care Foundation lance et soutient des projets qui offrent de nouvelles opportunités et qui contribuent à rendre les communautés prospères dans des destinations touristiques à travers le monde.
En associant les vacanciers à des œuvres caritatives, la fondation soutient des initiatives relatives à l'éducation et à la formation des jeunes, favorise la protection des habitats naturels et de l'environnement marin, et aide les communautés locales à se développer de façon durable et à profiter du tourisme.
Elle s'appuie sur des partenariats solides avec des organisations locales et internationales afin d'exercer un impact significatif et durable.

Fondée par TUI, l'un des grands groupes touristiques mondiaux, cette fondation caritative indépendante est basée aux Pays-Bas.

Pour plus d'informations : https://www.tuicarefoundation.com/fr

# INFORMATIONS SUR LA COOPÉRATIVE OLINTLALLI

La coopérative Olintlalli est un projet d'écotourisme communautaire situé à Xochimilco, au sud de Mexico, une zone classée au patrimoine mondial de l'UNESCO pour ses canaux et ses chinampas.
Son objectif principal : préserver la zone chinampera (îlots agricoles ancestraux), ses traditions agricoles et son environnement naturel.
En protégeant les canaux, la qualité de l'eau et les habitats naturels, la coopérative contribue indirectement à la préservation de l'axolotl. Cet amphibien emblématique des canaux de Xochimilco est aujourd'hui fortement menacé (pollution, urbanisation, espèces invasives...) et se fait désormais rare à l'état sauvage.

# VOS HÉBERGEMENTS

Vous serez logés en hôtels de catégorie 3* et 4* (normes locales). Voici les hébergements prévus ou similaires pour ce circuit :

**Mexico :** hôtel Canada Central & Rooftop ou similaire.
**Oaxaca** : hôtel Oaxaca Real ou similaire.
**Tehuantepec :** hôtel Calli ou similaire.
**San Cristobal de las Casas:** hôtel San Marcos ou similaire.
**Palenque** : hôtel Kin ha ou similaire.
**Campeche** : hôtel Ocean view ou similaire.
**Merida :** hôtel Residencial ou similaire.
**Cancún** : hôtel Cancun Bay ou similaire.

Les hôtels mentionnés ci-dessus sont donnés à titre indicatif et sont susceptibles d'être modifiés. La classification des hôtels est donnée en normes locales.
Au mexique, les chambres 3 personnes possèdent 2 lits matrimoniaux.
Le premier jour, les chambres ne sont disponibles qu'à partir de 15 h. Le dernier jour, les chambres doivent être libérées avant 11h

**La liste définitive des hôtels est disponible auprès de votre agence de voyage 15 jours avant le départ.**

NOUVELLES FRONTIERES
mon circuit
vietnam
Voyagez avec l'essentiel.
Billets d'avion, carnet de voyage, itinéraire détaillé...
Retrouvez tout votre voyage sur l'appli Nouvelles Frontières
Téléchargez l'appli
TUI France IM 093120002 - RCS Nanterre 331 089 474. Crédit photo : Getty images.

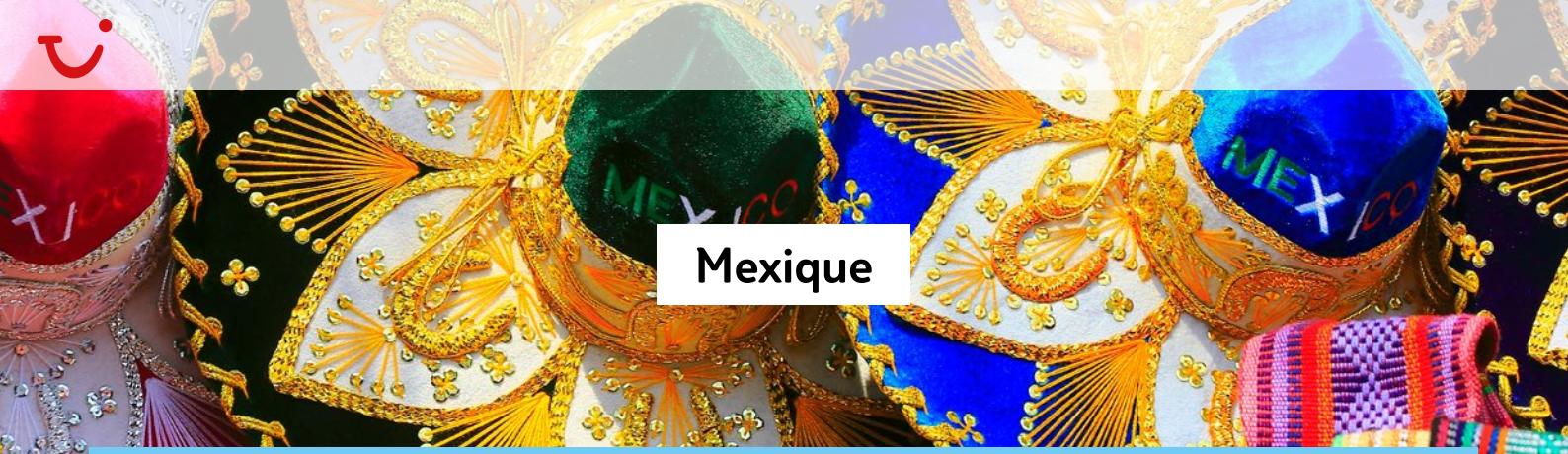


# Mexique

## FORMALITÉS & SANTÉ

**Décalage horaire : - 7h en hiver, - 8h en été à Mexico / - 6h en hiver, - 7h en été à Cancun.**
**Temps de vol : Cancún : 11h sans escale**
**Mexico : 12h sans escale**

---

**FORMALITÉS ADMINISTRATIVES***

• **Passeport en cours de validité**.
• **Billet d'avion aller-retour** ou, en cas de billet aller simple, tout titre de transport permettant la sortie du pays vers votre prochaine destination (avion, bus, etc.) à l'issue du séjour.
• Un **justificatif du lieu et du type d'hébergement** ainsi que des moyens de subsistance correspondant à l'intégralité de votre séjour.
• Pour un séjour inférieur à 180 jours, le visa n'est pas exigé.
• A l'arrivée au Mexique, lors du passage aux douanes, un formulaire FMM sera généré. Un récépissé contenant un QR code sera émis. Le passager doit scanner ce QR code et télécharger le formulaire migratoire.
• Le gouvernement du Quintana Roo (Cancun, Playa del Carmen) applique une taxe de séjour (taxe de sortie), obligatoire pour les touristes étrangers séjournant dans l'État. Le paiement de cette taxe peut être effectué avant ou pendant le séjour, via le portail des autorités mexicaines : https://www.visitax.gob.mx/sitio/. (Pour la "Departure date", renseignez votre date de départ du Mexique). Le document confirmant le paiement de cette taxe pourra vous être demandé à l'aéroport de Cancún au moment de l'enregistrement ou de l'embarquement. Le montant de la taxe est de MXN259 (env. 13,50€) par personne (à compter de 4 ans). Si vous ne parvenez pas à effectuer cette formalité sur le site officiel, il est toujours possible de régler cette taxe à l'aéroport.

• Il est vivement recommandé de disposer d'un contrat d'assistance ou d'une assurance permettant de couvrir tous les frais médicaux (chirurgie, hospitalisation, etc.) et de rapatriement sanitaire, au risque de ne pas avoir accès aux soins, y compris en cas d'urgence vitale.

**Particularités de l'entrée par voie terrestre depuis les États-Unis**

• **Un formulaire migratoire** (disponible sur : https://www.inm.gob.mx/fmme/publico/solicitud.html) doit être rempli et présenté aux services migratoires lors du passage de la frontière terrestre. Permettant de passer les postes-frontières avec les États-Unis (Basse-Californie, Sonora, Chihuahua, Coahuila, Nuevo León et Tamaulipas), il donne lieu au paiement d'une taxe, d'un montant actuel de 575 pesos mexicains.

• Les **mineurs** voyageant seuls, ou avec une personne ne disposant pas de l'autorité parentale, doivent présenter une autorisation de sortie de territoire.
• Pensez à vous munir d'une copie de vos certificats et formulaires, ou à les numériser sur votre propre adresse électronique.

**FORMALITÉS SANITAIRES**

**Vaccination obligatoire :**
• Vaccin contre la fièvre jaune obligatoire pour les personnes ayant séjourné récemment dans un pays où cette affection est endémique.
**Vaccination et/ou traitements conseillés :**
• Vaccinations habituelles à jour (DTP et ROR).
• Anti-moustique recommandé.

*Toutes ces informations, valables pour les ressortissants français, sont données à titre indicatif. Elles peuvent évoluer sans préavis et concernent exclusivement les vols directs de/vers la France. En cas de transit, certains pays peuvent exiger des formalités supplémentaires. Si votre voyage inclut plusieurs destinations, merci de vous référer aux formalités en vigueur pour chacune d'entre elles. Compte tenu de l'évolution rapide de la situation administrative et sanitaire dans certains pays, nous vous recommandons de consulter le site du ministère des Affaires étrangères jusqu'au jour de votre départ.

# INFORMATIONS PAYS

**Histoire et politique**
L'histoire du Mexique se divise en trois parties : une première, lorsque le pays était peuplé par différentes civilisations, dont les Mayas et les Aztèques ; une deuxième lorsque Hernan Cortes et son équipage ont découvert ce territoire en 1519 ; une dernière lorsque le pays a repris son indépendance, en 1821.

**Économie**
Le Mexique est la 2e puissance économique d'Amérique latine. Son économie dépend largement de l'agriculture (café, sucre, maïs, oranges et avocats), de sa production de minerais et de ses réserves de pétrole et de gaz. Son taux de chômage, stable depuis plusieurs années, se situe autour de 3 %.

**Monnaie**
La monnaie officielle du Mexique est le peso mexicain.
Pour changer des espèces, qu'il s'agisse d'euros ou de dollars américains, l'option la plus simple et la plus rapide consiste à vous rendre dans un bureau de change. Vous en trouverez à l'aéroport et dans la plupart des villes et destinations touristiques. Pour retirer de l'argent, vous pourrez utiliser les distributeurs des banques, qui acceptent les cartes bancaires Visa et Mastercard.

**Religion & culture**
Le Mexique est un pays à majorité catholique, dont les habitants sont de fervents pratiquants. On y observe toutefois des mélanges entre rites, croyances indigènes et religion catholique.
Les traditions locales sont quant à elles nombreuses. Citons notamment les mariachis, ces formations musicales emblématiques, les joueurs de marimba, un instrument majeur de la musique folklorique d'Amérique latine, les piñatas, ces figurines remplies de sucreries ou de jouets, incontournables lors des festivités, mais aussi les ferias, les corridas ou encore les combats de coqs.

**Langue**
La langue officielle du Mexique est l'espagnol.

# BOUCLER SA VALISE

**Valise**
Outre votre valise ou votre sac de voyage, prévoyez un petit sac à dos avec les affaires dont vous avez besoin pour la journée : bouteille d'eau, appareil photo, lainage, vêtement de pluie, etc.
Vos bagages seront acheminés à chaque étape dans les hôtels où vous serez logés. Il vous faudra néanmoins être vigilants à ce qu'ils soient bien installés dans le porte-bagages du bus avant chaque transfert.

**Chaussures**
Emportez des chaussures confortables, adaptées pour la marche, ainsi que des chaussures de détente pour la plage et les soirées à l'hôtel.

**Vêtements**
Munissez-vous de vêtements légers, pratiques et confortables, mais également d'un lainage qui pourra vous être utile en soirée, lors de certaines étapes en altitude et dans tous les lieux rafraîchis par l'air conditionné, tels que les autocars, les restaurants ou les hôtels. Pensez également à emmener un vêtement de pluie, une casquette ou un chapeau, un maillot de bain et des lunettes de soleil.

**Matériel**
Glissez dans votre bagage cabine une petite pharmacie personnelle, comprenant notamment vos médicaments habituels, de la crème solaire et un produit anti-moustique.

# POUR EN SAVOIR PLUS

**Climat**
Le Mexique connaît une saison sèche, de novembre à mai, et une saison des pluies, en été, avec des pluies souvent fortes mais de courte durée. La température moyenne est de 25 °C toute l'année, avec des pointes régulières autour de 30 °C en juillet et août.

**Repas**
Si les boissons ne sont pas incluses, comptez 2 € environ pour une bouteille d'eau de 30 cl, 3 € pour un soda et 4 € pour une bière.
Les Mexicains proposent généralement des petits déjeuners très complets, composés d'aliments que l'on retrouve également dans de nombreux plats locaux : œufs, tomates, piment, oignons ou encore "frijoles", les fameux haricots rouges en purée.

**Pourboire**
Il est d'usage de prévoir un pourboire de 2 à 3 € par personne et par jour pour le guide et de 1 € par personne et par jour pour le chauffeur.

**Courant**
Au Mexique, il est de 110 volts. Les prises de courant sont des prises dites "américaines", pour lesquelles vous devrez prévoir un adaptateur.

**Cigarettes électroniques**
Depuis janvier 2020, l'importation de cigarettes électroniques est interdite au Mexique.

**Votre environnement**
Les itinéraires que vous allez parcourir ont été choisis pour leur beauté, leur authenticité ou leur originalité. Quelques principes permettront à d'autres voyageurs d'apprécier ces mêmes paysages dans les meilleures conditions. Ainsi, l'eau est un bien précieux dans de nombreux pays, désertiques ou non : ne la souillez pas ! Pour ce faire, prévoyez toujours des savons et shampoings biodégradables. Les animaux que vous pouvez rencontrer dans la nature y sont chez eux : ne les dérangez pas et faites-vous discrets. Enfin, certains sites ou parcs naturels sont protégés et imposent un règlement qu'il est important de respecter. En bref : ne laissez aucune trace derrière vous, ramassez vos déchets et suivez les conseils de votre guide !
Si malgré toutes les attentions que nous portons à l'environnement, vous constatez une négligence quelconque, nous vous demandons d'en faire part à votre agence.

**Recommandations**
Comme dans tout voyage, évitez d'emporter avec vous des objets de valeur ou dont la perte serait une source d'ennuis. Pensez également à assurer votre matériel photo et vidéo avant votre départ, et à prendre avec vous une photocopie de vos papiers d'identité que vous conserverez séparément des originaux.
Sur place, ne donnez pas l'impression de porter des objets de valeur en exhibant des t-shirts aux marques ou logos ostensibles, qui pourraient vous faire paraître aussi riche que si vous portiez des bijoux. Gardez aussi un peu de monnaie sous la main, indépendamment du reste de vos économies, pour éviter d'avoir à sortir une grosse somme à chacun de vos achats. Plus généralement, suivez attentivement les conseils de vos guides locaux et accompagnateurs et ne laissez jamais vos objets de valeur (argent, passeport, billets d'avion) visibles dans le bus, à l'hôtel ou au restaurant. Chaque fois que cela est possible, mettez-les plutôt dans le coffre-fort de l'hôtel ou votre valise fermée à clé.

**Vos rencontres**
Sur votre route, vous aurez souvent l'occasion de rencontrer les populations locales. Où que vous soyez, sachez faire preuve de discrétion et d'humilité. La multiplicité des cultures et des traditions fait que certaines attitudes sont différemment perçues selon les pays. Pour ne pas commettre d'impair, prenez le temps de comprendre les personnes que vous rencontrez et de créer avec elles des liens privilégiés. Là encore, les conseils de votre guide seront précieux ! Il connaît mieux que quiconque les comportements à éviter ou à adopter. À titre d'exemple, il convient de demander sa permission à toute personne que vous souhaitez prendre en photo. Établir un contact préalable est le meilleur moyen qu'elle réponde favorablement. De même, ne distribuez pas des cadeaux à tout-va. Cela peut en effet inciter les enfants à mendier. Afin d'éviter ce genre de dérive, mieux vaut s'en remettre aux structures locales compétentes (pour faire un don à l'école, à l'hôpital, au chef du village, etc.)