HRVCZCRO

NOUVELLES FRONTIERES

Croatie, Monténégro

Croisière
Croatie et Monténégro à bord du MV La Belle de l'Adriatique

Nous avons le plaisir de vous accueillir sur l'un de nos voyages Nouvelles Frontières.
Vous trouverez dans votre programme des renseignements complémentaires vous permettant d'organiser au mieux votre voyage.

Valable pour les départs du 01/07/2027 au 30/09/2027 inclus

Enfants à partir de 2 ans

Partez d'île en île le long de la côte dalmate et laissez-vous émerveiller par des paysages et villes d'exception. Découvrez Dubrovnik, Split ou Korčula, explorez des sites naturels préservés et naviguez jusqu'aux bouches de Kotor. Vivez un voyage entre mer, histoire et atmosphères méditerranéennes uniques.

Parole du Guide : *Moi, j'adore la navigation dans les bouches de Kotor. On avance doucement entre les montagnes et la mer, c'est vraiment impressionnant. Ce calme, ces paysages... c'est un moment à part qu'on partage ensemble.*

L'expérience Nouvelles Frontières

- La navigation spectaculaire dans les bouches de Kotor.
- La découverte fascinante de Dubrovnik et ses remparts.
- La visite émouvante du parc naturel de Mljet.
- La promenade pleine de charme dans Korčula médiévale.
- La découverte impressionnante des chutes de Krka.
- La balade authentique dans la vieille ville de Trogir.
- La visite culturelle du palais de Dioclétien à Split.
- La découverte paisible de l'île préservée de Vis.
- La promenade agréable dans la ville historique de Kotor.
- La navigation dépaysante entre les îles dalmates.

TUI France S.A., RCS Nanterre 331 089 474, Immatriculation Atout France : IM 093 120 002.

Jour 1 : France – Dubrovnik

Envol à destination de Dubrovnik. À l'arrivée, transfert au port de Gruz. Embarquement à 18 h 00. Présentation de l'équipage et cocktail de bienvenue.
Dîner à bord.
Soirée libre à Dubrovnik.
Nuit à quai.

Jour 2 : Dubrovnik – Mljet

Matinée libre pour une découverte personnelle de Dubrovnik, surnommée "la perle de l'Adriatique", qui s'étend face à la mer au pied d'une chaîne montagneuse calcaire aux contours déchiquetés. L'ancienne cité de Raguse est notamment renommée pour ses remparts datant de l'époque médiévale ainsi que ses nombreux édifices préromans, gothiques, de la Renaissance et baroques.
OU
Participation à une excursion optionnelle AUTHENTIQUE / EXPÉRIENCE : **tour de ville guidé de Dubrovnik**. Bâtie sur une presqu'île de la côte dalmate, Dubrovnik est une perle inestimable qui orne les rives sud de la mer Adriatique. Vous découvrirez ce lieu d'une beauté naturelle à couper le souffle, doté d'un riche héritage historique (77 € env. par personne).
Retour à bord en fin de matinée pour le déjeuner.
L'après-midi, nous vous suggérons une promenade sur les remparts de Dubrovnik. Ces enceintes qui enserrent intégralement la vieille ville mesurent 2 km de long et font jusqu'à 25 m de hauteur. Depuis les remparts, vous aurez un très beau point de vue sur la vieille ville (Entrée aux remparts, comptez environ 40 € par personne (tarif 2026).
Retour à bord en fin d'après-midi.
Dîner à bord.
Navigation de nuit vers l'île de Mljet.

Jour 3 : Mljet – Korčula

Arrivée tôt le matin à proximité de l'île de Mljet. Matinée libre pour une découverte personnelle de l'île.
OU
Participation à une excursion optionnelle AUTHENTIQUE / EXPÉRIENCE : **visite du Parc National de Mljet**. Débarquement en chaloupe pour rejoindre le parc naturel de l'île de Mjlet, avec son monastère posé sur un îlot au milieu d'un lac salé, considéré comme un petit paradis. Vous effectuerez une promenade au cœur du parc puis un bateau local vous mènera jusqu'au monastère où vous profiterez d'un temps libre (81 € env. par personne).
Retour à bord en fin de matinée pour le déjeuner.
En début d'après-midi, navigation vers l'île de Korčula.
Arrivée à Korčula et temps libre pour une découverte personnelle de l'île.
OU
Participation à une excursion optionnelle AUTHENTIQUE : **visite guidée de Korčula.** C'est exclusivement à pied que vous découvrirez cette ville et visiterez la cathédrale Saint-Marc, témoignage de l'habileté des tailleurs de pierre et du talent des sculpteurs de l'époque. Vous remarquerez son somptueux portail flanqué de deux lions, œuvre du milanais Bonino, et, dans la lunette, une représentation de l'évangéliste Saint Marc (43 € env. par personne).
EXPÉRIENCE : **safari buggy**. Vous parcourrez les routes côtières et traverserez le village de Lumbarda, qui regorge de petits vignobles à partir desquels est fabriqué le célèbre vin de Korčula, "grk". Cette aventure unique vous conduira vers de magnifiques points de vue de l'île de Korčula, desquels vous apercevrez entre autres ses criques aux eaux turquoise (153 € env. par personne ; le conducteur du buggy doit être titulaire du permis de conduire et être âgé d'au moins 18 ans).
Retour à bord en fin d'après-midi.
Dîner à bord.
Soirée folklorique.
Navigation de nuit vers Šibenik.

Jour 4 : Korcula – Šibenik

Arrivée dans la matinée à Šibenik. Temps libre jusqu'au déjeuner à bord.
L'après-midi, temps libre pour une découverte personnelle de Šibenik.
OU
Participation à une excursion optionnelle.
AUTHENTIQUE : **visite de Šibenik et des chutes de Krka**. Au cours de cette visite, vous découvrirez l'héritage culturel mais aussi la vie actuelle de la plus vieille cité slave de l'Adriatique. Vous visiterez son centre historique avec son lacis de ruelles des 15e et 16e siècles. Puis vous rejoindrez le Parc National des chutes de Krka. Dans ce site naturel parmi les plus spectaculaires de la Croatie, l'eau rebondit en cascades sur 17 bancs de travertin qui se succèdent sur une courte distance. Retour au bateau (118 € env. par personne).
EXPÉRIENCE : **randonnée aux chutes de Krka**. Une manière originale de découvrir la face cachée de cette île. La rivière Krka a façonné le paysage et entaillé le plateau karstique en une série de magnifiques cascades. Les dernières chutes, qui sont les plus impressionnantes avec une hauteur de 10 m, offrent une vue spectaculaire sur le site (125 € env. par personne).
Retour à bord en fin d'après-midi.
Dîner à bord.
Soirée animée.
Navigation de nuit vers Trogir.

Jour 5 : Trogir – Split

Arrivée à Trogir tôt le matin. Matinée libre pour une découverte personnelle de la ville.
OU
Participation à une excursion optionnelle AUTHENTIQUE / EXPÉRIENCE : **visite de Trogir**, plus belle ville médiévale de la Dalmatie. Posée sur un îlot, cette captivante cité ne laisse pas indifférent. Sa splendide vieille ville, avec ses rues pavées bordées de hautes maisons de pierre blanche, a conservé une atmosphère d'un autre temps. Elle possède en outre l'un des joyaux du patrimoine sacré de Croatie, sa somptueuse cathédrale romane (29 € env. par personne).
Retour à bord en fin de matinée pour le déjeuner.
En début d'après-midi, navigation le long de la côte dalmate vers Split.
Arrivée à Split dans l'après-midi.
Temps libre pour une découverte personnelle de la ville.
OU
Participation à une excursion optionnelle AUTHENTIQUE / EXPÉRIENCE : **visite guidée de Split.** Deuxième ville de Croatie par sa taille, elle est le cœur de la Dalmatie centrale. Split, c'est avant tout le palais que Dioclétien fit construire à l'écart de la grande ville de Salona. C'est ensuite une agglomération médiévale qui a cerné le palais et s'est développée tout autour (31 € env. par personne).
Retour à bord en fin d'après-midi.
Dîner à bord.
Soirée libre à Split.
Nuit à quai.

Jour 6 : Split – Hvar – Vis

Le matin, navigation vers Hvar. Puis temps libre pour une découverte personnelle de l'île.
OU
Participation à une excursion optionnelle.
AUTHENTIQUE : **visite guidée de la ville de Hvar.** Le paysage de Hvar n'est pas sans rappeler celui de la Corse. Entre mer et montagne, cette île tout en longueur s'étend d'est en ouest. Surnommée le "Saint-Tropez croate", sa capitale Hvar est située autour d'un petit port naturel. C'est l'une des stations balnéaires les plus prisées de la Dalmatie. De nombreux monuments, dont la cathédrale, témoignent d'une riche histoire influencée par l'art gothique et la Renaissance (31 € env. par personne).
EXPÉRIENCE : **randonnée citadine** à travers cette petite ville pittoresque jusqu'à la forteresse espagnole. Une vue spectaculaire sur la baie vous y attend (34 € env. par personne).
Retour à bord en fin de matinée pour le déjeuner.
En début d'après-midi, courte navigation vers l'île de Vis.
Temps libre pour une découverte personnelle de l'île.
OU
Participation à une excursion optionnelle EXPÉRIENCE : **Vis à vélo**. L'île de Vis est l'une des îles croates les mieux préservées. Longtemps interdite aux touristes, elle déploie ses belles criques de galets et un paysage éblouissant. L'absence de trafic en fait un lieu idéal pour circuler à vélo. Vous découvrirez l'île à deux-roues au rythme des villages qui s'égrènent de-ci de-là, des vastes vignobles et des pittoresques maisons méditerranéennes (91 € env. par personne).
En fin d'après-midi, retour à bord et début de la navigation vers Kotor.
Soirée de gala.
Navigation de nuit vers Kotor.

Jour 7 : Kotor – Dubrovnik

Matinée en navigation dans les bouches de Kotor. La mer y pénètre sur plusieurs kilomètres, formant de multiples baies aux eaux calmes que sillonnait autrefois une marine puissante qui faisait la richesse de quelques ports. L'abondance des pluies et la douceur du climat, dans cette baie en forme de fjord, expliquent la luxuriance de la végétation locale.
Arrivée à Kotor en fin de matinée.
L'après-midi, temps libre pour une découverte personnelle de Kotor.
OU
Participation à une excursion optionnelle AUTHENTIQUE / EXPÉRIENCE : **visite de Kotor.** La cité médiévale de Kotor, au Monténégro, a survécu des siècles durant aux caprices du temps et aux guerres. Avec ses remparts, Kotor révèle aux visiteurs son port et ses édifices de pierre blanche logés au cœur d'un cirque de falaises de calcaire aux allures de fjord (28 € env. par personne).
Retour à bord en fin d'après-midi.
Dîner à bord.
Navigation de nuit vers Dubrovnik.

Jour 8 : Dubrovnik – France

Petit-déjeuner et débarquement à 9 h 00. Transfert vers l'aéroport et envol vers la France.

À noter : *L'ordre des visites peut être modifié en fonction des horaires de vol et de navigation ou d'impératifs techniques. Pour des raisons liées à la météorologie, il peut arriver qu'une escale soit supprimée ou remplacée, cette décision étant du seul ressort du commandant qui s'efforcera toujours de trouver une solution favorable aux passagers. Notez qu'il n'y a pas de service de blanchisserie à bord. Un large choix d'excursions optionnelles pour compléter votre programme de visites à réserver lors de votre inscription.*

EXTENSION(S) OPTIONNELLE(S)

Extension balnéaire optionnelle

Séjour : Club Lookéa Épidaurus (nous consulter)

VOTRE BATEAU : MV LA BELLE DE L'ADRIATIQUE

CARACTÉRISTIQUES TECHNIQUES
Année de rénovation : 2017.
Longueur : 110 m.
Largeur : 12,3 m.
Nombre de ponts : 4.
Ascenseur : oui.
Capacité : 197 passagers.
Cabines : 99 réparties sur 4 ponts.
Membres d'équipage : 47.
Courant électrique : 220 volts.
Cabines : extérieures.

LES CABINES

Desservies par un ascenseur, les cabines réparties sur 4 ponts sont toutes extérieures. Elles sont équipées d'une salle d'eau avec douche et toilettes, d'une TV, d'une climatisation réversible, d'un téléphone intérieur, d'un sèche-cheveux et d'un coffre-fort. Électricité 220V, wifi.
Les cabines du pont supérieur et du pont des embarcations disposent de grandes baies vitrées, tandis que celles du pont principal et du pont inférieur sont dotées de hublots.

LES ESPACES COMMUNS

• Le pont soleil
N'hésitez pas à vous rendre sur le pont soleil, aménagé avec fauteuils et transats, pour vous détendre ! Relaxez-vous dans l'un des 2 bains à remous à disposition des passagers tout en admirant les beaux paysages.

• Le pont supérieur
Pianoramabar : détendez-vous dans cet agréable espace en profitant d'un cocktail au son du piano. Peut-être aurons-nous le privilège de vous entendre jouer ?
Terrasse située à l'arrière du bateau : vous pouvez facilement y rencontrer vos amis et vous reposer tout en profitant de la vue.

• Le pont des embarcations
Bar : profitez de cet endroit convivial pour déguster un cocktail et passer un bon moment entre amis ou en famille.
Salon bar avec piste de danse : aménagé avec goût et raffinement, ce lieu situé à l'avant du bateau offre une vue panoramique. C'est ici que se déroulent jeux apéritifs, soirées dansantes et autres soirées animées.

• Le pont principal
Restaurant : situé au niveau du pont principal, le restaurant est l'endroit où sont servis tous vos repas pendant la croisière. Grâce à ses grandes fenêtres panoramiques, vous ne manquerez pas les beaux paysages qui défilent tandis que vous vous restaurez.
Petit déjeuner sous forme de buffet, déjeuner et dîner servis en un seul service (cuisine française, boissons incluses, hors cartes spéciales).

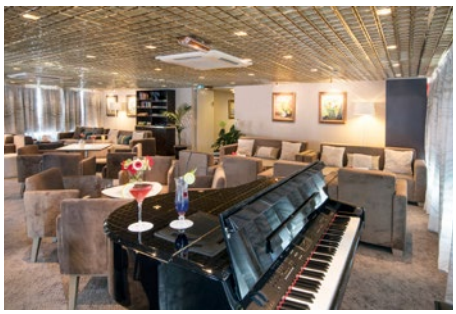

NOUVELLES FRONTIERES
mon circuit
vietnam
Voyagez avec l'essentiel.
Billets d'avion, carnet de voyage, itinéraire détaillé...
Retrouvez tout votre voyage sur l'appli Nouvelles Frontières
Téléchargez l'appli
TUI France IM 093120002 - RCS Nanterre 331 089 474. Crédit photo : Getty images.

Croatie

INFORMATIONS PAYS

Décalage horaire : pas de décalage.
Temps de vol : 1h50.

Monnaie

La Croatie a pour monnaie officielle l'euro depuis le 1er janvier 2023.

Savoir-vivre et coutumes

Il est recommandé de se vêtir convenablement pour la visite des lieux religieux.

Souvenirs et artisanat

On compte de nombreuses productions artisanales d'huile d'olive dans les villages. On trouve également d'autres spécialités locales comme le miel, le vin et les herbes de montagne, parmi lesquelles le Dictame, une sorte d'origan.
Voici quelques-uns des objets d'artisanat que vous pourrez rapporter de votre voyage : tapis, sacs tissés à la main, poteries et céramiques, objets en bois d'olivier.

Langue

Langue officielle : le croate.
Langues étrangères : l'allemand, loin devant l'italien et l'anglais (le français est peu connu).

Climat

Dans les terres, les hivers sont froids et les étés très chauds. Sur le littoral, on retrouve un climat méditerranéen avec des hivers doux et des températures élevées en été (autour de 30 °C). En été, la Croatie bénéficie en outre d'un excellent ensoleillement.

FORMALITÉS & SANTÉ

FORMALITÉS ADMINISTRATIVES*

• **Carte nationale d'identité ou passeport en cours de validité** pour la durée du séjour. Les passeports ayant dépassé leur date de validité seront considérés comme invalides et l'entrée vous sera refusée.
• Pour un séjour inférieur à 3 mois, le visa n'est pas exigé.
• **ATTENTION** : L'entrée sur le territoire croate est systématiquement refusée à toute personne se présentant avec un document d'identité précédemment déclaré perdu ou volé. Ce titre invalidé informatiquement et de manière permanente ne peut plus être utilisé, et ce même dans le cas où vous le retrouveriez.
• Afin de pouvoir bénéficier d'une prise en charge par la Sécurité sociale, les Français doivent être munis d'une carte européenne d'assurance maladie.
• Il est recommandé de disposer d'un contrat d'assistance ou d'une assurance permettant de couvrir tous les frais médicaux et de rapatriement sanitaire.
• Nous vous recommandons de vous munir d'une copie papier recto-verso de vos certificats et formulaires ou de numériser ceux-ci sur votre propre adresse électronique.

• Les **mineurs** voyageant seuls ou avec une personne ne disposant pas de l'autorité parentale doivent être munis d'une autorisation de sortie de territoire.

FORMALITÉS SANITAIRES

• Vaccinations habituelles à jour (DTP et ROR).
• Anti-moustique recommandé.

INFORMATIONS PRATIQUES

Logement

Le nom des établissements est donné à titre indicatif. La liste définitive de vos hôtels est disponible 15 jours avant le départ : demandez-la à votre agence de voyage.

Photos

Pour les appareils photos numériques, prévoir des cartes mémoires suffisantes, une batterie de rechange et votre chargeur. Un filtre UV permettra de protéger efficacement votre objectif.

BOUCLER SA VALISE

Bagage

Prévoyez de préférence un bagage souple n'excédant pas 20 kg et un sac à dos pour vos effets personnels de la journée.

Chaussures

Prenez avec vous des chaussures de marche, des baskets et des sandales en plastique pour marcher sur les rochers et les cailloux dans l'eau.

Vêtements

Emportez des vêtements de saison. Optez notamment pour un vêtement coupe-vent, en particulier sur les îles souvent venteuses. Des vêtements à manches longues vous permettront de vous prémunir contre les piqûres d'insectes et le soleil. Pensez aussi à un pull-over pour les soirées plus fraîches. Très attentifs à leur tenue, les Croates s'habillent pour sortir, même s'il s'agit simplement de déambuler le soir dans les rues animées des villes. Les shorts sont mal vus dans les restaurants et on évitera de visiter les églises en tenue trop légère. Mieux vaut y entrer avec les épaules couvertes.

Matériel

- Un maillot de bain.
- Une serviette de bain.
- Une casquette ou un chapeau.
- Des lunettes de soleil.
- Une crème pour soigner coups de soleil et piqûres d'insectes.
- Votre trousse à pharmacie personnelle.

Monténégro

FORMALITÉS & SANTÉ

Décalage horaire : Pas de décalage horaire.
Temps de vol : 02h25
2h25.

FORMALITÉS ADMINISTRATIVES*
- **Carte nationale d'identité ou passeport en cours de validité**. Pour un séjour supérieur à 30 jours, le passeport est obligatoire.
- Pour un séjour inférieur à 90 jours, le visa n'est pas exigé.
- Il est recommandé de souscrire un contrat d'assistance ou d'assurance couvrant tous les frais médicaux et de rapatriement sanitaire.
- Pensez à vous munir d'une copie de vos certificats et formulaires, ou à les numériser sur votre propre adresse électronique.

- Les **mineurs** voyageant seuls, avec un seul de leurs parents ou avec une personne ne disposant pas de l'autorité parentale, doivent présenter une autorisation de sortie de territoire.

FORMALITÉS SANITAIRES
- Vaccinations habituelles à jour (DTP et ROR).
- Anti-moustique recommandé.

*Toutes ces informations, valables pour les ressortissants français, sont données à titre indicatif. Elles peuvent évoluer sans préavis et concernent exclusivement les vols directs de/vers la France. En cas de transit, certains pays peuvent exiger des formalités supplémentaires. Si votre voyage inclut plusieurs destinations, merci de vous référer aux formalités en vigueur pour chacune d'entre elles. Compte tenu de l'évolution rapide de la situation administrative et sanitaire dans certains pays, nous vous recommandons de consulter le site du ministère des Affaires étrangères jusqu'au jour de votre départ.

INFORMATIONS PAYS

Monnaie
La monnaie officielle du Monténégro est l'euro.

Coutumes et religions
L'orthodoxie est le fondement de l'identité monténégrine. Il existe aussi une importante population musulmane au nord du territoire. Le Monténégro a conservé ses traditions médiévales entre poésie, danse et musique, avec des influences ottomanes et vénitiennes.

Souvenirs et artisanat
L'artisanat n'est pas très courant au Monténégro, où vous ne trouverez pas beaucoup de boutiques de souvenirs. Les objets sculptés, souvent réalisés en bois d'olivier ou en cuivre, sont néanmoins répandus. Vous pourrez également rapporter du Cilim (tapis tissé aux motifs géométriques et aux couleurs vives), du fromage fumé appelé Njegusi ou encore de la Rakija, une eau de vie de prune.

Climat
Le Monténégro bénéficie d'un climat méditerranéen. Les températures y sont clémentes toute l'année, avec un excellent ensoleillement et une sécheresse estivale ; la température de l'eau va de 14 °C à 25 °C, voire plus durant les mois les plus chauds.

INFORMATIONS PRATIQUES

Logement
Les établissements sont mentionnés à titre indicatif. La liste définitive de vos hôtels est disponible 15 jours avant départ : demandez-la à votre agence de voyage.

Photos
Pour les appareils photos numériques, prévoir des cartes mémoires suffisantes, une batterie de rechange et votre chargeur. Un filtre UV vous permettra de protéger efficacement votre objectif.

Encadrement
Les circuits au Monténégro sont encadrés par un guide local francophone. Sa connaissance du Monténégro vous permettra d'apprécier au mieux la nature de ce pays et de ses habitants. Il vous apportera des informations sur les régions traversées et veillera au bon déroulement des prestations prévues.

Niveau de difficulté
Les circuits proposés ne sont pas adaptés aux personnes à mobilité réduite non-accompagnées. Les marches sont généralement nombreuses sur les sites visités et les hôtels, comme les bus, ne peuvent garantir l'accès aux fauteuils roulants.

Bagages
Vos bagages seront acheminés dans les hôtels à chaque étape. Vous ne porterez que votre sac à dos de la journée avec vos effets personnels (appareil photo, protection solaire, etc.)
En revanche, vous devrez transporter vous-même vos bagages du bus à votre chambre et de la chambre au bus à chaque changement d'hôtel.

Pourboires
Les pourboires, employés en signe de remerciement, ne sont pas obligatoires mais sont toujours appréciés. Si le service vous apporte satisfaction, il est d'usage de laisser un pourboire aux guide, accompagnateur et chauffeur.

BOUCLER SA VALISE

Bagage
Prévoyez de préférence un sac souple n'excédant pas 20 kg, ainsi qu'un sac à dos pour vos effets personnels de la journée.

Chaussures
Emportez une paire de baskets confortables et une paire de chaussures de marche.

Vêtements
Remplissez votre sac de voyage avec des vêtements de saison, dont des vêtements à manches longues pour vous prémunir contre les piqûres d'insectes et le soleil ainsi qu'un pull-over pour les soirées plus fraîches.
Très attentifs à leur tenue, les Monténégrins s'habillent pour sortir, même s'il s'agit simplement de déambuler le soir dans les rues animées. Les shorts sont mal vus dans les restaurants et on évitera de visiter les églises en tenue trop légère : mieux vaut avoir les épaules couvertes pour visiter les édifices religieux.

Matériel
Pensez également à emmener :
- des lunettes de soleil ;
- une crème de protection contre le soleil et les insectes (les moustiques en particulier) ;
- une casquette ou un chapeau, ainsi qu'un foulard ;
- un maillot de bain ;
- une serviette de bain et vos affaires de toilette personnelles ;
- une petite pharmacie personnelle.